CON IL PATROCINIO DEL COMUNE DI CASORATE PRIMO (PV)

# LA CONTRADA SANT'ANTONIO

## Casorate Primo

## organizza per Domenica 16 Gennaio 2022 la

# 24ª STRACASORATE

**MANIFESTAZIONE PODISTICA LUDICO MOTORIA**
**di chilometri 7 - 10 - 14 - 21**

CON PARTENZA LIBERA DALLE ORE 8,15 ALLE ORE 9,00

E

**RASSEGNA PODISTICA ENTI PROMOZIONE SPORTIVA**
**di chilometri 7**

**6ª prova Rassegna Provinciale Campestre Enti:**
**LIBERTAS – ACLI – AICS – ENDAS – PGS – C.S.I. – M.S.P. – ACSI.**

CON PARTENZA FISSA ALLE ORE 9,00

La tessera Enti 2022 può essere sottoscritta presso il tavolo del Comitato Marce Pavia presentando certificato medico

**PREMIAZIONI ALLE ORE 10 / 10,30**

**QUOTA D'ISCRIZIONE ALLE MANIFESTAZIONI**
**euro 5,00 con riconoscimento - euro 3,00 senza riconoscimento**

Le iscrizioni si ricevono fino al momento della partenza presso il ritrovo in Via Garibaldi vicino alla Chiesetta di Sant'Antonio. Coordinate GPS 45°18'50" N 09°01'04" E

Per iscrizioni e informazioni contattare Geom. COMBI 389.2531122 / 02.9051181 - mail: gianacombi@live.it

La manifestazione avrà luogo con qualsiasi condizione meteo. Sono garantiti l'assistenza medico-sanitaria e il servizio scopa.

**E ALL'ARRIVO GRANDE RISTORO CON PANINI CON SALAME E VIN BRULÉ**

Parcheggio consigliato: Corso Europa Unita (200 metri dal punto ritrovo)

L'Associazione organizzatrice non può essere ritenute responsabile di eventuali danni a persone e/o cose trattandosi di parcheggio incustodito. E' quindi consigliato **non lasciare** effetti personali e/o di valore sulle autovetture parcheggiate.

**PREMI PER TUTTI**

Ogni podista in possesso del regolare cartellino, che porterà a termine la manifestazione, riceverà in premio una bottiglia di vino DOC OLTREPO PAVESE.
Ai primi 25 Gruppi più numerosi (con almeno 12 componenti) saranno assegnate biciclette, piccoli elettrodomestici, cesti e/o borse gastronomiche

**PREMI PER LA RASSEGNA ENTI**

Ai primi quattro classificati di ogni categoria come da Regolamento Enti Promozione Sportiva.
Eventuali altri riconoscimenti saranno comunicati al momento delle premiazioni.

La volontaria iscrizione e partecipazione alla manifestazione ludico motoria è considerata tacita dichiarazione ed autocertificazione di idoneità fisica per attività sportiva non competitiva, pertanto l'Associazione Contrada Sant'Antonio non è tenuta a richiedere il certificato medico di buona salute (cfr.L. Settore non agonistico D.M. 28.02.1983 tutela sanitaria). Con l'iscrizione alla manifestazione, ogni partecipante autorizza l'Associazione Contrada Sant'Antonio ad esporre, sia sul proprio sito che nell'ambito di proprie manifestazioni, foto e filmati dell'evento (GDPR 101/18 del 10.08.2018 – Legge 633/41 Art. 97 diritti d'autore)

**www.contradasantantonio.org – facebook: Associazione Contrada Sant'Antonio Casorate Primo – calendario COMITATO MARCE PAVIA**

## REGOLE COVID

1. **OBBLIGO GREEN PASS AD ATLETI ED ADDETTI AI LAVORI - COLLABORATORI - GIUDICI -ECC.;**
2. **VIETATO CREARE ASSEMBRAMENTI ALL'ARRIVO E ALLA PARTENZA;**
3. **OBBLIGO DI USARE LE MASCHERINE FINO A 500 METRI DALLA PARTENZA ED ALL'ARRIVO;**
4. **VIETATO USARE SPOGLIATOI O DOCCE;**
5. **RISTORI LUNGO IL PERCORSO E FINALE CON LIQUIDI E SOLIDI RACCHIUSI IN SACCHETTI.**

EVENTUALI REGOLE ANTI-PANDEMIA VERRANNO COMUNICATE ENTRO 10 GIORNI ANTECEDENTI LA GARA IN BASE ALLE NORMATIVE FIDAL E COMUNQUE IN BASE ALL'ANDAMENTO EPIDEMIOLOGICO IN CORSO,

## AVVERTENZE FINALI

Il Comitato Organizzatore si riserva di modificare il presente regolamento in qualunque momento per motivi che riterrà opportuni per una migliore organizzazione della gara. Eventuali modifiche a servizi, luoghi e orari saranno opportunamente comunicate agli atleti ascritti, oppure saranno riportate sul sito internet della Contrada sopra indicato. Inoltre la documentazione contenente le informazioni essenziali per prendere parte alla gara sarà consegnata dall'organizzazione.
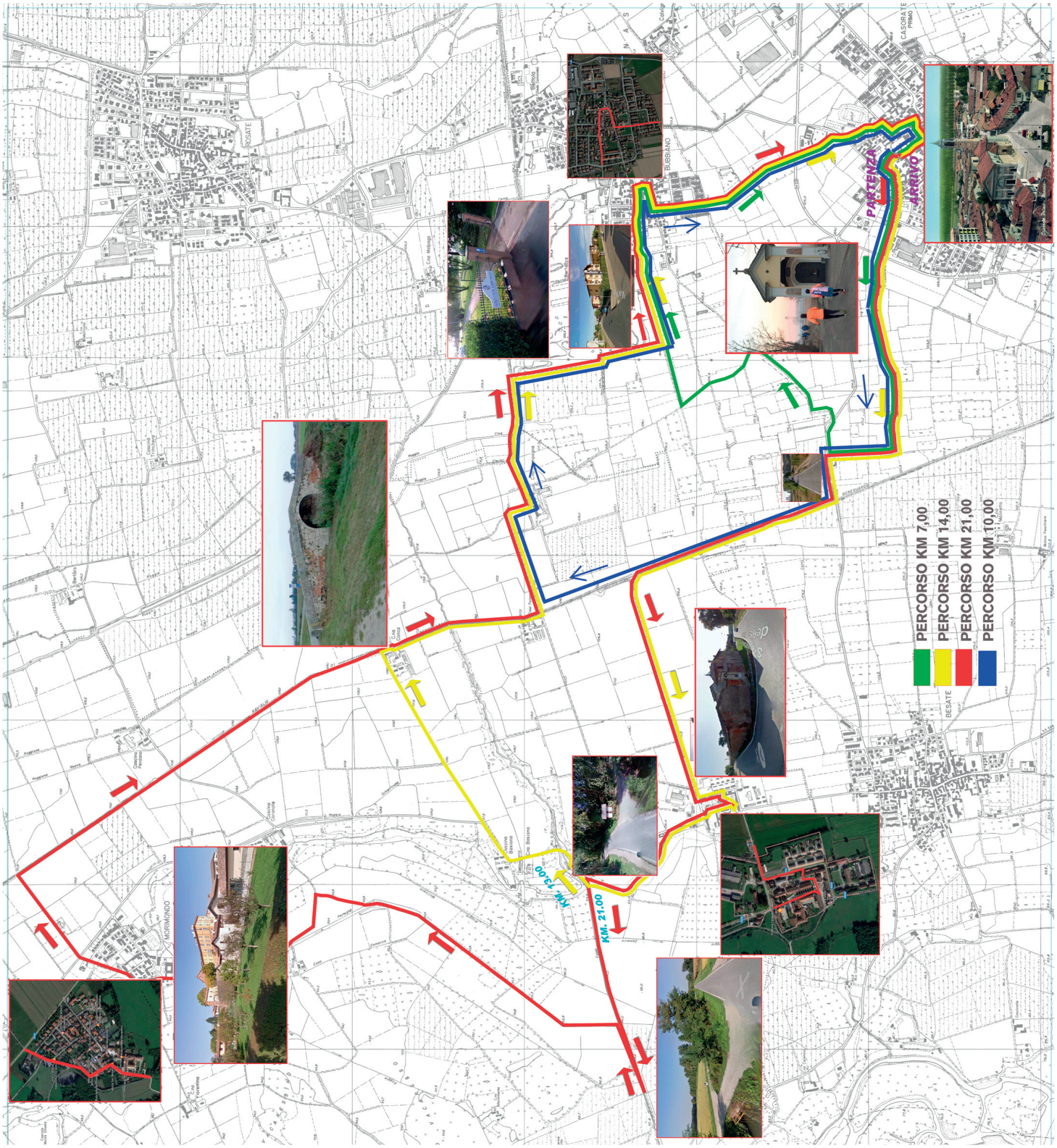
# Gli itinerari e cosa si può incontrare lungo i percorsi